

VÝKAZ DOSAVADNÍHO A NOVÉHO STAVU ÚDAJŮ KATASTRU NEMOVITOSTÍ

Dosavadní stav				Nový stav											
Označení pozemku parc. číslem	Výměra parcely		Druh pozemku Způsob využití	Označení pozemku parc. číslem	Výměra parcely		Druh pozemku Způsob využití	Typ stavby Způsob využití	Způsob určení výměr	Porovnání se stavem evidence právních vztahů					
	ha	m ²			ha	m ²				Díl přechází z pozemku označeného v katastru nemovitostí	dřívější poz. evidenci	Číslo listu vlastnictví	Výměra dílu		Označení dílu
1469/1	4	58,60	lesní poz	1469/1	4	58,36	lesní poz		0						
				1469/7		24	ostař. pl. dráha		0	1469/1	250		24		
	4	58,60			4	58,60									

Seznam souřadnic (S-JTSK)

Souřadnice pro zápis do KN

Č. bodu	Y	X	kód kv.	Poznámka
247-26	624442.02	1143803.79	8	dočasně kolík
247-28	624461.39	1143804.86	8	dočasně kolík
2	624454.32	1143804.47	8	znak z plastu
3	624443.05	1143803.85	8	znak z plastu
4	624444.39	1143801.55	3	znak z plastu
5	624452.22	1143801.78	3	znak z plastu

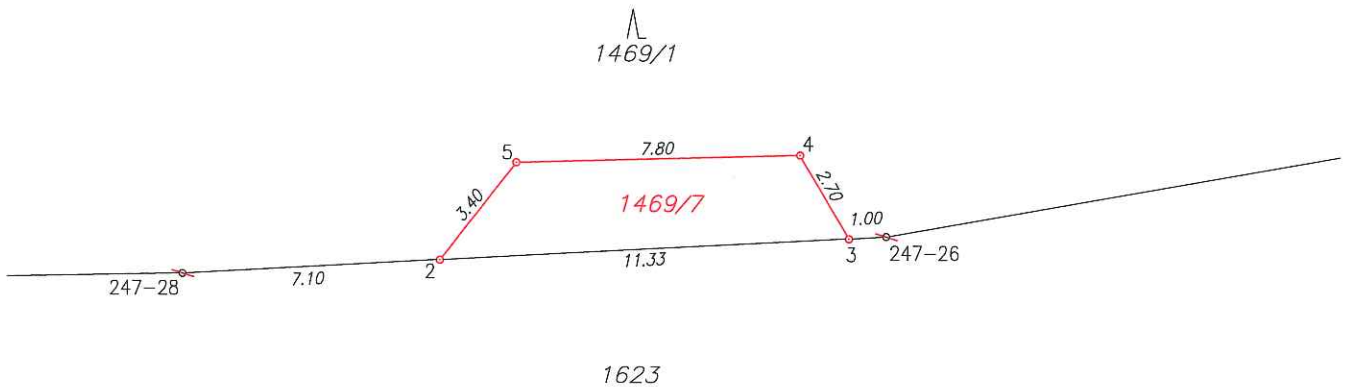

GEOMETRICKÝ PLÁN pro rozdělení pozemku	Geometrický plán ověřil úředně oprávněný zeměměřický inženýr:	Stejnopis ověřil úředně oprávněný zeměměřický inženýr:
	Vyhovitel: <i>HRDLIČKA spol. s r. o. pracoviště Brno Cejl 858/7 602 00 Brno</i> Číslo plánu: <i>305c-170638/2019</i> Okres: <i>Žďár nad Sázavou</i> Obec: <i>Březské</i> Kat. území: <i>Březské</i> Mapový list: <i>(KMD) Tišnov 9-1/33</i> Dosavadním vlastníkem pozemků byla poskytnuta možnost seznámit se v terénu s průběhem navrhovaných nových hranic, které byly označeny předepsaným způsobem: <i>znak z plastu</i>	Jméno, příjmení: <i>Ing. Renata Smejkalová</i> Číslo položky seznamu úředně oprávněných zeměměřických inženýrů: <i>2774/2016</i> Dne: <i>3.2.2020</i> Číslo: <i>1/2020</i> Náležitosti a přesnost odpovídá právním předpisům.
	Katastrální úřad souhlasí s očišlováním parcel. KÚ pro Vysočinu KP Velké Meziříčí Ing. Karel Poskočil PGP-101/2020-746 2020.02.11 12:17:35 CET	